

# IT資産管理・セキュリティ強化セミナー

## ～PC、USBなどのIT資産のインシデント回避のために～



- **ご挨拶**

- **Session 1**

**SKYSEA Client Viewで支援する**

**「IT資産の見える化」と「セキュリティ対策」**

- **Session 2**

**Convi.BASEを活用したIT資産管理のご紹介  
～SKYSEAとの連携イメージ、メリットについて～**

- IT資産管理の必要が高まっております
  - ・在宅勤務、テレワークの浸透
  - ・IT資産の現物管理の紛失による事件の多発
- IT資産管理の要望機能の多様化
  - ・インベントリ収集
  - ・セキュリティ管理、対策
  - ・ログ管理
  - ・契約管理、リース情報管理
  - ・ネットワーク非接続の現物管理 等

IT運用管理・情報セキュリティ  
対策がオールインワンで可能な  
**SKYSEA**



資産、契約情報の台帳管理と  
現物のラベル管理が可能な  
**Convi.BASE**

→強力なIT資産管理、運用のご提案が可能

—企業・団体向け クライアント運用管理ソフトウェア—

**SKYSEA**  
Client View

インベントリ  
収集

メンテナンス

ソフトウェア  
管理

契約、リース  
情報管理

セキュリティ  
管理、対策

ログ管理

貸出し管理

ネットワーク  
非接続の  
現物管理

あらゆるものを管理するクラウドサービス

 **Convi.BASE®**

## IT資産管理領域について

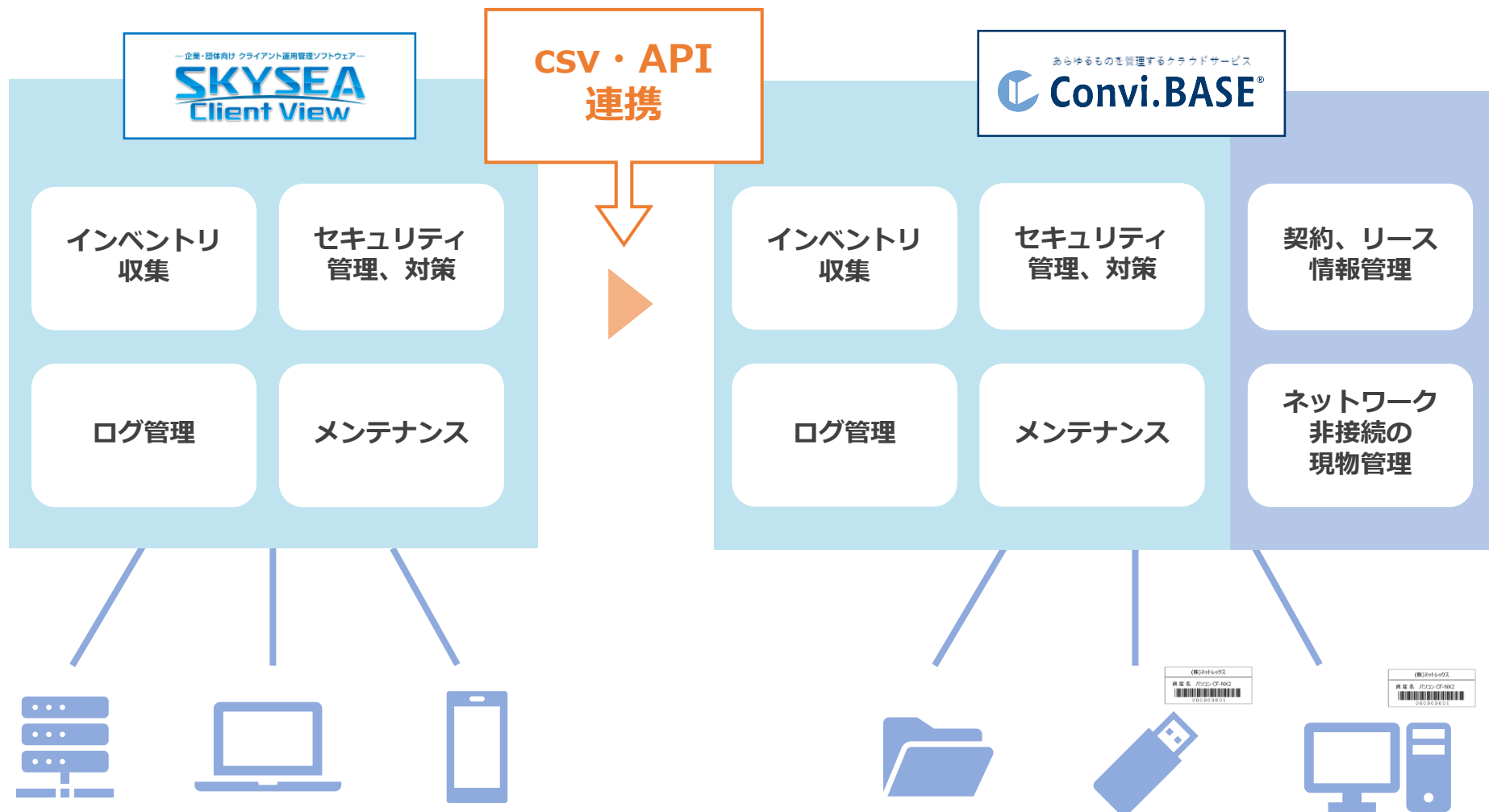

## Session 1

# SKYSEA Client Viewで支援する

## 「IT資産の見える化」と「セキュリティ対策」

スピーカー：

Sky株式会社

ICTソリューション事業部 システムサポート部

堀邊 絵梨子



株式会社ネットレックス

## Session 2

# Convi.BASEを活用したIT資産管理のご紹介 ~SKYSEAとの連携イメージ、メリットについて~

スピーカー：

株式会社ネットレックス

坂本 純花



株式会社ネットレックス





2000年2月14日に「オフィス資産の最適化を支援」というスローガンを掲げて設立。

「ICタグ・バーコード・カラーコードを活用してあらゆる「モノ」のマネジメントが可能な「コンビベース」を中心に様々なサービスを提供しています。

## 「モノの管理」の専門集団です

- オフィス資産の最適化を支援
- あらゆる「モノ」のマネジメントが可能なConvi.BASEを提供
- 物品管理規定、方針策定、棚卸し運用ルール作成などのコンサルティング業務
- ラベル貼付作業、定期棚卸し作業のアウトソーシング業務



## **Convi.BASE®** とは… コンビベース

情報を一元管理できる  
柔軟な台帳アプリケーション



自動認識の技術で  
現物と台帳を強力に紐づけ



日本マーケティングリサーチ機構調べ 調査概要：2021年2月期 実績調査 / ブランドのイメージ調査

## 管理場所・管理対象は問いません

## オフィス、店舗、工場、研究所、病院、学校など、様々な場所・モノの管理を支援します

- コンビベースは柔軟かつ強力な管理台帳機能を備えています。管理対象にあわせて**管理項目は自由**に設定することが可能です。
- **期日管理**も標準で行えるため、次の管理アクションを促す**アラート**としても利用できます。
- **管理ラベル出力**や**棚卸し・貸出し・入出庫**の管理も行えるため、あらゆるシーンでの物品管理でご利用いただけます。

### 固定資産・リース・備品



#### <キーワード>

- 固定資産 / リース資産 / 備品
- 什器・備品 / OA機器
- 棚卸し / 現物調査 / 現物照合
- 貸出し
- 監査対応 / 有効活用

### IT資産・データセンター設備



#### <キーワード>

- IT資産 / パソコン / サーバ
- バックアップメディア / 証書
- データセンター / 移設・移動管理
- 棚卸し / 現物照合
- コンプライアンス / セキュリティ

### 重要文書・契約書・メディア



#### <キーワード>

- 契約書 / 重要文書 / 文書箱
- バックアップメディア / DVD・CD
- 棚卸し / 現物照合
- 貸出し / 入出庫管理
- コンプライアンス / セキュリティ

### 計測器・医療機器・工具



#### <キーワード>

- 病院/学校 / 研究所 / 工場
- 医療機器 / 計測器 / 工具
- 棚卸し / 現物照合
- 貸出し / 入出庫管理
- 校正 / メンテナンス / 有効活用

### 消耗品・資材・備蓄品

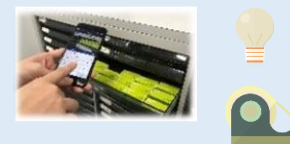

#### <キーワード>

- 工場 / オフィス / 自治体
- 資材 / 防災備蓄品 / 消耗品
- 棚卸し / 在庫確認
- 入出庫 / 持出し返却
- 在庫切れ防止 / 発注管理

その他にも…

店舗・厨房機器

治具・金型

制服・ユニフォーム

設備点検

など、ありとあらゆる「モノ」の管理に広げることができます。



## ①情報を一元管理したい

- ・ インベントリ収集した情報と契約情報、その他追加情報を同じ画面で見たい
- ・ 使用者の情報から、管理部門を紐付けしたい



## ②必要な情報を登録、管理したい

- ・ ネットワークにつながらないもののレコードの管理を行いたい
- ・ モノに対する期限管理を行いたい



## ③棚卸しを簡単に行いたい

- ・ インベントリ収集できるもの以外の物の棚卸しも簡単に行いたい
- ・ 棚卸しデータの連携をスムーズに行いたい

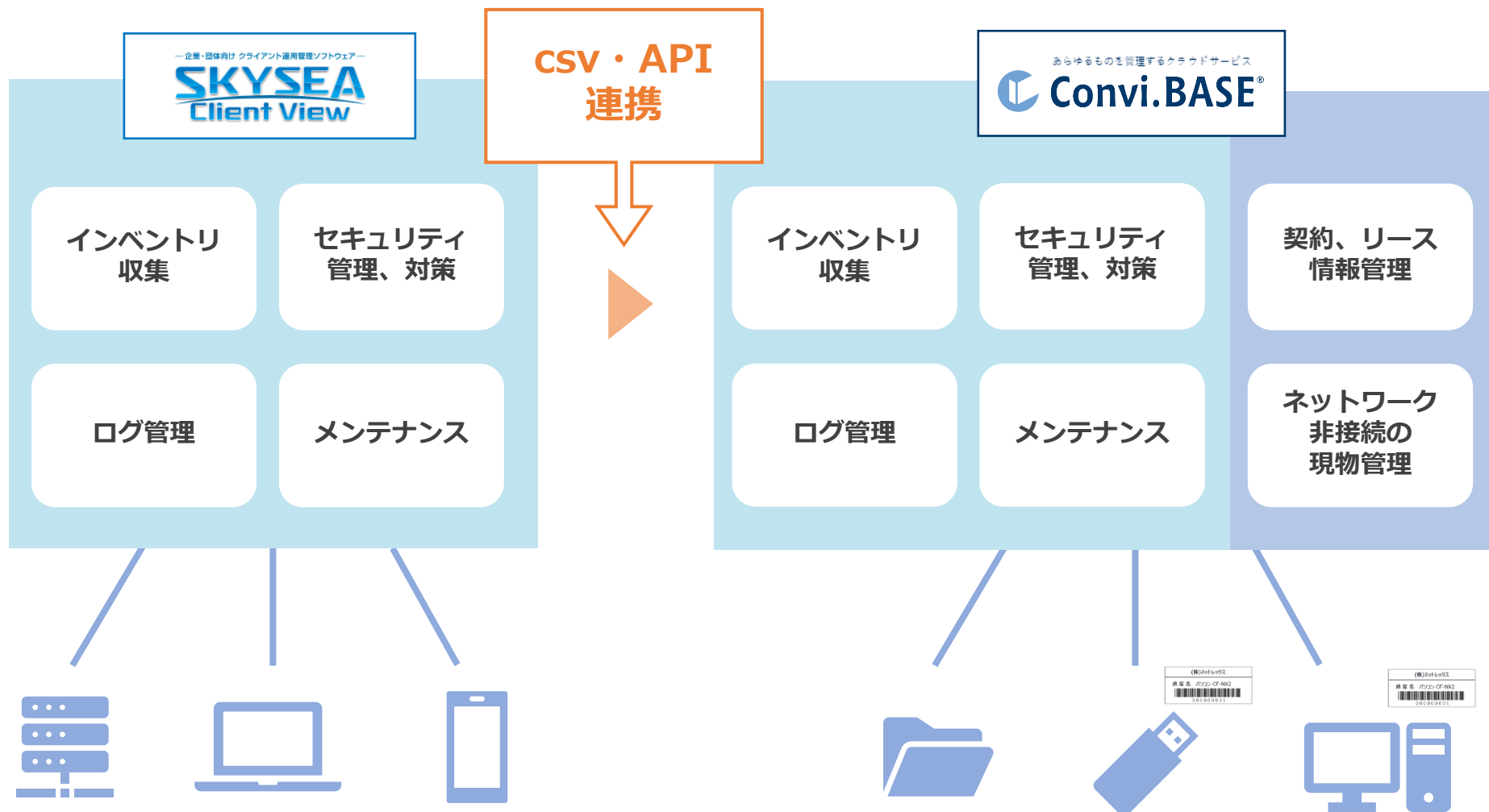

## IT資産管理領域について

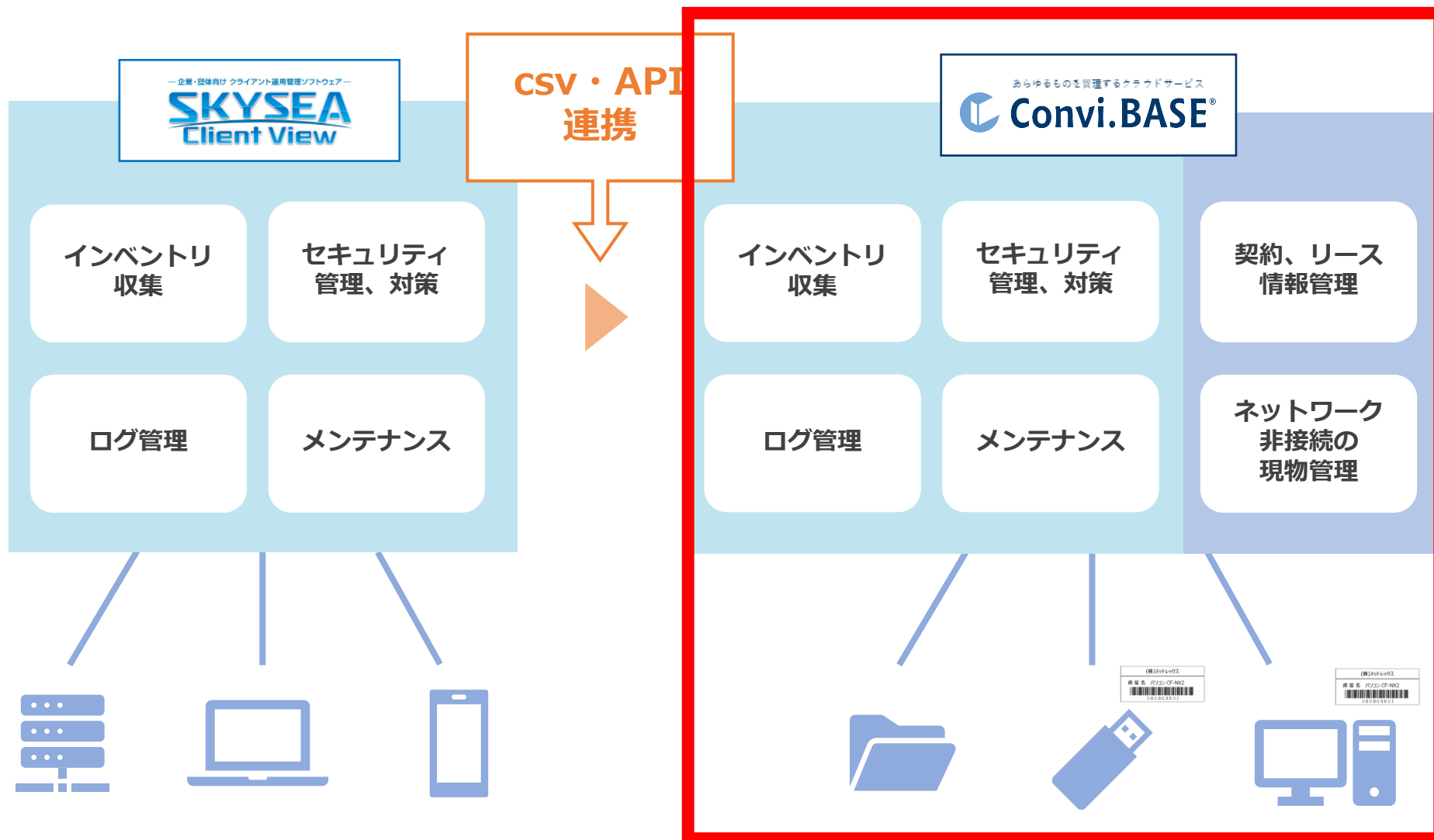

# 連携イメージ具体的な管理イメージ

一企業・団体向け クラウド運用管理ソフトウェア  
**SKYSEA**  
Client View

ネットワーク全体・ハードウェア一覧

表示している部署: ネットワーク全体

検索条件: 検索条件の保存 検索条件の削除 現在の検索条件をクリア

☐ 利用済みの端末も検索対象にする

1: 1に1として すべてを 1を1にのみ 1を1にのみ 1を1にのみ

☐ 一括検索

☒ 端末非起動時間アラートが発生している端末のみを表示する ☐ 重複する端末のみを表示する 重複条件設定

検索/絞り込み結果 詳細表示 割当済みライセンス確認 個人情報検査結果確認 既定の項目 表示項目変更

端末No	コンピュータ名	表示名	ログインユーザ	OSバージョン	OSバージョン(ビルド番号)	Windows準備レベル	暗号化
11422	17011770	青空 太郎	aazora-t	Windows 10 Pro (x64)	バージョン 1803 (OS ビルド 17134.523)	半期チャネル(ターゲット)/CB	有効
11910	17012141	井川 綾乃	ayano	Windows 10 Pro (x64)	バージョン 1803 (OS ビルド 17134.523)	半期チャネル(ターゲット)/CB	有効
13295	16014172	浅野 尚純	n-asano	Windows 10 Pro (x64)	バージョン 1803 (OS ビルド 17134.523)	半期チャネル(ターゲット)/CB	有効
13799	16014233	山下 見子	yamashita-a	Windows 10 Pro (x64)	バージョン 1803 (OS ビルド 17134.523)	半期チャネル(ターゲット)/CB	有効
17382	16014676	伊藤 秀樹	hideki-i	Windows 10 Pro (x64)	バージョン 1803 (OS ビルド 17134.523)	半期チャネル(ターゲット)/CB	有効
19600	17015110	北川 ゆき	kitagawa	Windows 10 Pro (x64)	バージョン 1803 (OS ビルド 17134.523)	半期チャネル(ターゲット)/CB	有効
19601	17015111	山形 正木	yamagata	Windows 10 Pro (x64)	バージョン 1803 (OS ビルド 17134.523)	半期チャネル(ターゲット)/CB	有効
19777	17015195	野村 悟	nomura-sa	Windows 10 Pro (x64)	バージョン 1803 (OS ビルド 17134.523)	半期チャネル(ターゲット)/CB	有効
20105	17015439	足立 圭吾	keigo-a	Windows 10 Pro (x64)	バージョン 1803 (OS ビルド 17134.523)	半期チャネル(ターゲット)/CB	有効
20320	15016146	古妻 朝子	asako	Windows 10 Pro (x64)	バージョン 1803 (OS ビルド 17134.523)	半期チャネル(ターゲット)/CB	有効
20520	17016166	北林 孝則	kitabayashi	Windows 10 Pro (x64)	バージョン 1803 (OS ビルド 17134.523)	半期チャネル(ターゲット)/CB	有効
20603	17016193	葛西 亮太	r-kasai	Windows 10 Pro (x64)	バージョン 1803 (OS ビルド 17134.523)	半期チャネル(ターゲット)/CB	有効

端末: 23台 (表示: 23台) 選択: 1台

CSV・API  
連携

あらゆるものを管理するクラウドサービス  
**Convi.BASE®**

管理 一部 知らせ

(1-100/132) < > 全表示

検索条件	コンピュータ名	ホストID	資産ID	ファイル	建物	フロア	エリア	部署	OS/バージョン	CPU
<input type="checkbox"/> 00000001	IBB285aa	031f726938c38933c5f9970262c36	リース		東京本社	8F	オフィススペース	総務部	Windows Server 2019 Standard (x64)	Intel(R) Core(TM)2 Duo C
<input type="checkbox"/> 00000002	3JHACHU3	07c81d8a007aebc93c7e3a9038560f99			東京本社	8F	オフィススペース	総務部	Windows Server 2019 Standard (x64)	Intel(R) Celeron(R) CPU
<input type="checkbox"/> 00000003	ZDD116	07d66cc04ac029926a130f21b0b3b768			東京本社	8F	オフィススペース	総務部	Windows 10 Pro (x64)	Intel(R) Pentium(R) D CPU
<input type="checkbox"/> 00000005	IBB305	0b5d04389d2fca8671b0f6434a495			東京本社	8F	オフィススペース	総務部	Windows 10 Pro (x64)	Intel(R) Core(TM)2 Duo C
<input type="checkbox"/> 00000006	IBB339	0beef0e779ca3c243d91069390a86f			東京本社	8F	オフィススペース	総務部	Windows 10 Pro (x64)	Intel(R) Core(TM)2 Duo C
<input type="checkbox"/> 00000011	IBB326	1a931d284768ea8f0225f20e5ac092d2			東京本社	8F	オフィススペース	総務部	Windows 11 (Service Pack 3)/Professional	Intel(R) Core(TM)2 Duo C
<input type="checkbox"/> 00000012	IBB300	1b64a0e104b44a839c154f3651803d			東京本社	8F	オフィススペース	総務部	Windows 11 (Service Pack 3)/Professional	Intel(R) Core(TM)2 Duo C
<input type="checkbox"/> 00000013	IBB282	1fae94848d9a03082976296241376d			東京本社	8F	オフィススペース	総務部	Windows 11 (Service Pack 3)/Professional	Intel(R) Core(TM)2 Duo C

ログアウト

ヘルプ

バージョン情報

棚卸し管理

インポート管理

ビュー管理

お知らせ管理

選択肢管理

役割管理

ログ管理

バックアップ管理

環境設定

« ビュー選択

## IT資産

▼ フィルター

管理項目（列）内容を  
自由に設定可能です。

項目設定

+ 新規追加

編集

× ごみ箱へ移動

⋮

(1-100/132)

&lt;

&gt;

ごみ箱

≡

<input type="checkbox"/>	管理番号	端末機名	コンピュータ名	管理部門	ファイル1	ログオンユーザー	システムモデル	システムシリアル
<input type="checkbox"/>	00000001	SKYSEAマスターサーバー	IBB285aaa	総務部		Administrator	Virtual Machine	9837-7663-2458-96
<input type="checkbox"/>	00000002	SKYSEA管理機端末	JUHACHU3	総務部		administrator	Virtual Machine	1161-1155-7280-16
<input type="checkbox"/>	00000003	総務課端末#1	ZDD116	総務部			FUJITSU	3596-1603-6380-72

## « インポート基本設定

### インポートの項目設定

インポートの項目を設定します。設定後、次へボタンを押し

インポート先を自由に自由に指定できます。

#### ファイル内の列

#### インポート先の項目

列1: 端末機No



管理番号



列2: 端末機名



端末機名



列3: 部署名



管理部門



列4: コンピューター名



コンピュータ名



列5: ログオンユーザー



ログオンユーザー



列6: システムモデル



システムモデル



列7: システムシリアル



システムシリアル





- ログアウト
- ヘルプ
- バージョン情報

« インポートの項目設定

## インポート内容の確認

インポートの内容を確認し、問題がなければインポートボタンを押してください。

インポート

(1-10/10)



10件のデータがインポートされます (追加5件, 更新5件, 削除0件)

追加	更新	管理番号	端末機名		ログオンユーザー		システムモデル		システムシリアル
			前	後	前	後	前	後	
<input type="checkbox"/>	<input checked="" type="checkbox"/>	00000001	SKYSEAマスターサーバー	SKYSEAマスターサーバー	Administrator	Administrator	Virtual Machine	Virtual Machine	9837-7663-
<input type="checkbox"/>	<input checked="" type="checkbox"/>	00000002	SKYSEA管理機端末	SKYSEA管理機端末	administrator	administrator	Virtual Machine	Virtual Machine	1161-1155-
<input type="checkbox"/>	<input checked="" type="checkbox"/>	00000003	総務課端末#1	総務課端末#1			FUJITSU	FUJITSU	3596-1603-
<input checked="" type="checkbox"/>	<input type="checkbox"/>	00000004		総務課端末#2		aozora		FUJITSU	
<input type="checkbox"/>	<input checked="" type="checkbox"/>	00000005	営業用端末#1	営業用端末#1			FUJITSU	FUJITSU	3596-1603-
<input type="checkbox"/>	<input checked="" type="checkbox"/>	00000006	営業用端末#2	営業用端末#2			FUJITSU	FUJITSU	3596-1603-
<input checked="" type="checkbox"/>	<input type="checkbox"/>	00000007		営業用端末#3		aozora		FUJITSU	
<input checked="" type="checkbox"/>	<input type="checkbox"/>	00000008		営業用端末#4				FUJITSU	
<input checked="" type="checkbox"/>	<input type="checkbox"/>	00000009		事務用端末#1				FUJITSU	
<input checked="" type="checkbox"/>	<input type="checkbox"/>	00000010		事務用端末#2		aozora		FUJITSU	

管理番号を元に更新、変更が行われます。

クラウド台帳

物品管理テーブル

フィルター

項目設定

新規追加

編集

ごみ箱へ移動

(1-100/377) < > 全表示

基本情報				関連ファイル		詳細情報			
管理番号	資産名	資産種別	物品種別	ファイル1	ファイル2	利用者	建物	フロア	設置場所
<input type="checkbox"/> 00000002	パソコン CF-NX2	リース資産	IT機器(パソコン)		1603-001-01ネット...積20160304.pdf	神里 一貴	東京本社	09F	オフィススペース
<input type="checkbox"/> 00000003	パソコン CF-NX2	備品	IT機器(パソコン)		1603-001-01ネット...積20160304.pdf				
<input type="checkbox"/> 00000004	パソコン CF-NX2	リース資産	IT機器(パソコン)		1603-001-01ネット...積20160304.pdf				
<input type="checkbox"/> 00000005	空調設備	固定資産	その他		空調点検委託契約書.pdf				
<input type="checkbox"/> 00000006	ト...	固定資産	その他						

読み取りイメージ



管理ラベル

(株)ネットレックス



管理番号 00000004  
資産名 ノートPC

(株)ネットレックス

資産名 パソコン CF-NX2



000000001

## **Convi.BASE®** を利用すると… コンビベース

①情報を一元管理したい

②必要なレコードを管理したい

③棚卸しを簡単に行いたい

1. オンライン台帳で情報を一元管理
2. 追加データ登録、アラートメールでの期限管理
3. 管理ラベルを活用した簡単な棚卸し

▶ **3つの課題を  
解決！**



管理の質の向上



管理意識の芽生え



IT資産以外の管理（拡張）



## 製造・エネルギー

DHC  
 NGKセラミックデバイス  
 SCREENセミコンダクターソリューションズ  
 SUBARU  
 アイシン  
 味の素  
 アステラス製薬  
 岩谷産業  
 エーザイ  
 エス・ディー・エス バイオテック  
 大阪ガス  
 オンダ製作所  
 科研製薬  
 クリタス  
 神戸製鋼所  
 シスメックス  
 新電元工業  
 積水化学工業  
 ソニー・インタラクティブエンタテインメント  
 第一三共RDノバール  
 第一稀元素化学工業  
 ダイキョーニシカワ  
 大都技研  
 武田薬品工業  
 たらみ  
 東京ガス  
 凸版印刷  
 西川ゴム工業  
 西川ゴム山口  
 日新電機  
 日本ATM  
 日本パナソニック  
 日立ハイテクフィールドディング  
 日立パワーソリューションズ  
 b-ex  
 広島アルミニウム工業  
 不二製油

富士フイルム  
 富士フイルムエレクトロニクスマテリアルズ  
 ポーラ化成工業  
 マルコメ  
 マルホ  
 ミツバ  
 村田製作所  
 ヤンマーアグリ  
 ユウキ食品

## IT・通信

KDDIウェブコミュニケーションズ  
 NDIAS  
 NRIセキュアテクノロジーズ  
 NRIデータテック  
 NTTアドバンステクノロジー  
 NTT印刷  
 NTTクラリティ  
 NTTコミュニケーションズ  
 NTTタウンページ  
 NTTデータ・スマートソーシング  
 NTTデータマネージメントサービス  
 NTTビジネスアソシエ東日本  
 NTT北海道テレマート  
 NHNテコラス  
 PayPay  
 PFU  
 SBテクノロジー  
 UUUM  
 アルファネット  
 インタースペース  
 エンバーポイントホールディングス  
 関電システムズ  
 シリコンスタジオ  
 トヨタプロダクションエンジニアリング  
 ニッポンビジネスシステム  
 日立インフォメーションエンジニアリング  
 日本ビジネスシステムズ

日立フーズ&ロジスティクスシステムズ  
 日本ユニシス  
 東日本電信電話  
 富士通ITプロダクツ  
 富士通ネットワークソリューションズ  
 富士通Japan  
 ブロードエンタープライズ  
 北都システム  
 北陸通信ネットワーク  
 みずほ総合研究所  
 三井物産セキュアディレクション  
 ミックウェア  
 ラクス  
 ロココ  
 ワイイーシーソリューションズ

## 金融・保険

JA三井リース  
 SBIギランティ  
 SMBCコンシューマーファイナンス  
 アクサ生命保険  
 オリエントコーポレーション  
 長野県信用農業協同組合連合会  
 明治安田オフィスパートナーズ  
 りそな銀行

## 宿泊・飲食

タリーズコーヒージャパン  
 阪急阪神ホテルズ  
 ヨコハマグランドインターコンチネンタルホテル  
 リゾートトラスト

## 医療・福祉・ヘルスケア

大阪府立病院機構  
 がん研究会  
 徳洲会インフォメーションシステム  
 原土井病院  
 ひかりメディカルグループ

## 建設・不動産・運輸

アイベックスエアラインズ  
 伊藤忠アーバンコミュニティ  
 ジェイアール東日本建築設計  
 シモハナ物流  
 積水ソフランウイズ  
 センデン  
 中部プラントサービス  
 日本図書輸送  
 両備ホールディングス  
 レオパレス21

## 娯楽・サービス

TBWA HAKUHODO  
 アマナ  
 アミューズ  
 エコシステム千葉  
 クニヨシ  
 クリーク・アンド・リバー社  
 サードプラネット  
 サンライズ  
 スタンダード  
 テイパーズ  
 トヨタ・コニック・プロ  
 トーヨービルシステム  
 日光警備保障  
 バリューコマース  
 マーベラス  
 マイナビ  
 ミクシィ  
 ワークス・ジャパン

## 放送・出版

WOWOW  
 スカパーJSAT  
 日本放送協会

## 卸売・小売

アイジャパン  
 アイセイ薬局  
 イオンモール  
 ウチダシステムズ  
 エムエム建材  
 コニカミルタジャパン  
 双日  
 東京日野自動車  
 ネットトヨタ茨城  
 ホンダ四輪販売関西  
 マクニカ  
 三井物産アグロビジネス  
 三井物産マシンテック  
 ユナイテッドアローズ  
 ライトオン

## 教育・公共・団体・その他

PwC税理士法人  
 パナソニック ビジネスサービス  
 フォーサイト  
 国際協力機構  
 産業技術総合研究所  
 ジェネティクス北海道  
 太陽有限責任監査法人  
 豊田中央研究所  
 日本漢字能力検定協会  
 物質・材料研究機構  
 北陸先端科学技術大学院大学  
 松本歯科大学  
 吉田学園

(※ 業種別、抜粋、敬称略)

情報

- ・ 管理対象 : IT資産（PC、デバイス等）
- ・ 管理点数 : 約3万点
- ・ 管理拠点 : 12拠点

課題

- ・ 全国の機器の棚卸しをExcel台帳で行っているので、多くの工数が発生
- ・ 基幹システムとSKYSEAのデータの紐付けが大変

効果

- ・ 全国拠点の棚卸しが効率化、集計も簡単に
- ・ 基幹システム、SKYSEAとの連携を行うことで、様々なデータをConvi.BASEで閲覧可能に

**棚卸し工数を 約6000時間削減**  
**基幹システムとの連携で工数削減・人為ミスの激減**

情報

- ・ 管理対象 : 社内のIT資産管理（PC、モニター等備品）
- ・ 管理点数 : 約3000点
- ・ 管理拠点 : 70拠点

課題

- ・ ネットワークにつながっているものはSKYSEAで管理しているが、台帳と現物で差異が発生している
- ・ 棚卸しを効率化、正確に行いたい

効果

- ・ SKYSEAのデータを元にConvi.BASEで棚卸しをすることで、差異の発生を防止、抑制
- ・ QRコードを活用して棚卸し作業を効率的に実施

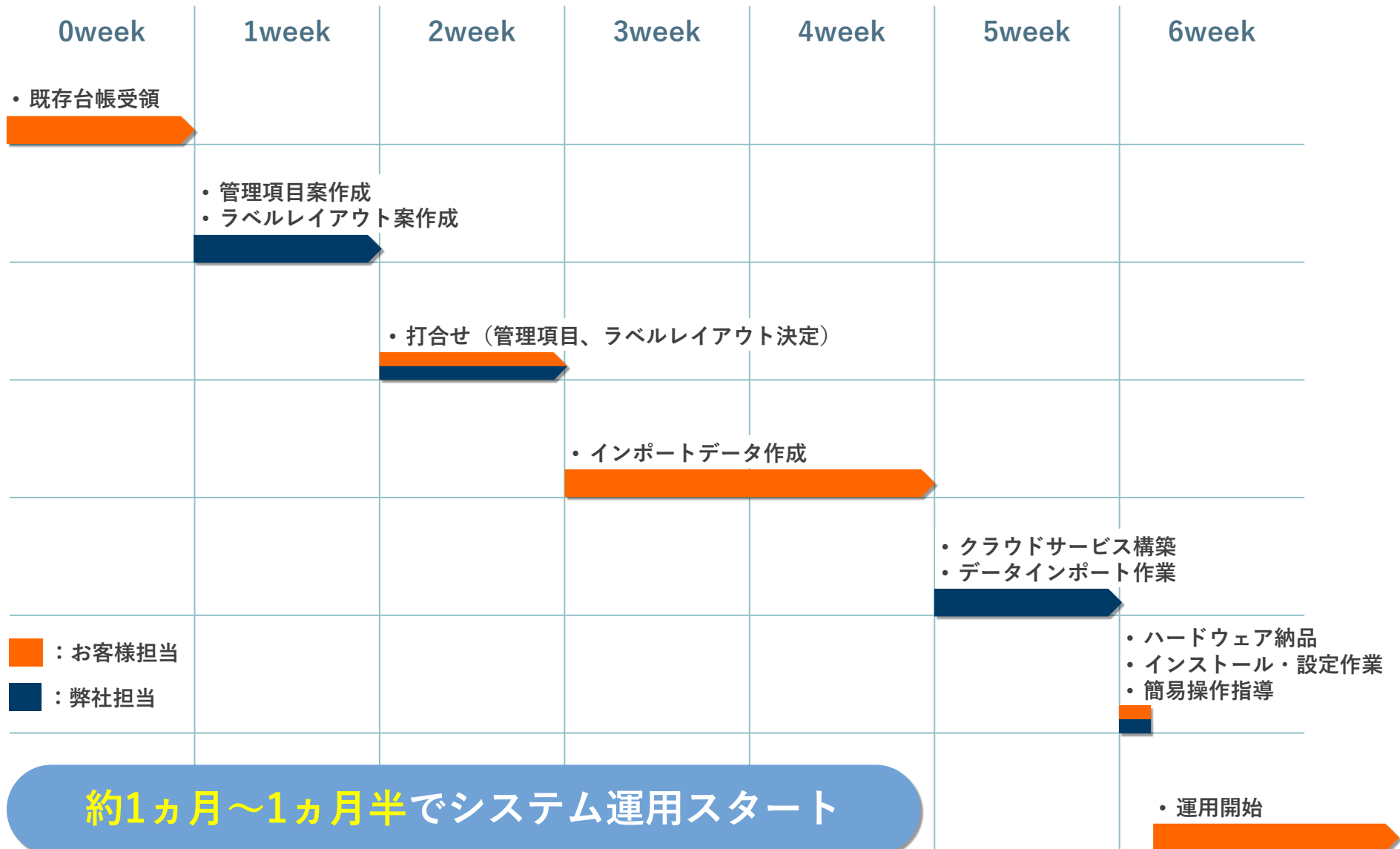

## 導入後はヘルプセンターでお客様の運用をサポート

お問い合わせ方法	受付時間
Webフォーム	24時間365日受付（FAQもご覧いただけます）
メール	24時間365日受付
電話	平日 09:30～17:00 （土、日、祝日および弊社指定の休日を除く）

## サポートに関するお客様アンケート回答

ヘルプセンターのご対応については日ごろから迅速かつ的確、  
わかりやすいサポートをしていただき、誠にありがとうございます。

Convi.BASEに関する疑問点や質問に対し、迅速かつわかりやすい説明で対応  
していただいております。今後ともよろしくお願いいたします。





## 実績多数！

## 専任のコンサルタントが資産・物品管理をトータルサポート！

資産物品管理の仕組み作りから、現場作業・システムの運用まで、すべてネットレックスにお任せください。

15年以上に渡りお客様の資産物品管理をサポートした経験を活かし、継続した運用方法の提示、定期棚卸し作業など、円滑に資産物品管理が行えるようお手伝いいたします。



### 現状分析

### 導入準備

### システム運用



#### 簡易診断

31の質問に答えるだけで、資産物品管理を6つの視点から分析。各項目・カテゴリごとに管理状況を得点化。他社と比較した順位などをまとめた診断結果をお送りします。

- ・ 他社と比較してどのくらい資産物品管理ができていますのか
- ・ 何を改善したらいいのか

客観的な指標となりますので今後の管理業務にお役立てください。

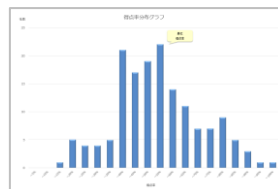
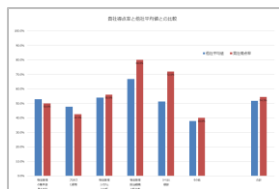

#### コンサルティングサービス

物品管理規程、業務フロー策定、運用マニュアル作成など必要な部分をご支援します。

物品管理業務に精通したコンサルタントが貴社のご担当者と打ち合わせを重ね、貴社の物品管理業務の基本方針から具体的な業務フロー・業務マニュアルまでをまとめます。

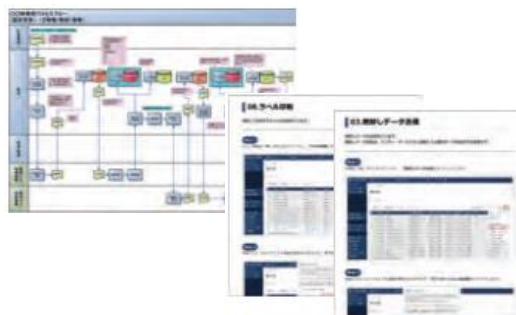

#### アウトソーシングサービス

株式会社ネットレックスフィールドサービスが現場作業を代行します(※)。



##### 【資産調査（管理台帳作成）】

調査フローの策定から現場支援、資産台帳の作成まで幅広く支援いたします。

##### 【ラベル貼り付け作業】

初期導入時に管理ラベルの発行、貼り付け作業を代行します。

##### 【定期棚卸し】

定期的な棚卸し作業を代行します。



※株式会社ネットレックスフィールドサービスは2020年1月に株式会社ネットレックスのアウトソーシング部門を分割し、新設会社として設立いたしました。



専任のコンサルタントが資産・物品管理をトータルサポート！

## 研究系公的機関

- ・ 全国約20か所の資産管理用**ICタグの作成・貼付および棚卸し代行**
- ・ 資産点数 約140,000点のICタグ作成、貼付を約3ヶ月で対応

## 大手金融機関

- ・ 全国約50か所の資産管理用**ICタグの貼付および定期棚卸し代行**
- ・ 固定資産点数 約12,000点の棚卸しを約2ヶ月で対応

## 大手製薬会社

- ・ 研究開発および生産拠点の資産管理方針策定
- ・ 約12,000点の**資産調査、ラベル貼付、棚卸し代行**
- ・ 固定資産情報を受領して月次取り込み・整理、ラベル発行

## 大手通販会社

- ・ 登録された固定資産情報をもとに**データ整理、ラベル発行**
- ・ 約8,000点の定期資産調査、ラベル貼付、定期棚卸し



その他、数多くの事例がございます。  
お気軽にお問い合わせください。



物品管理のポイント  
物品管理システムの特徴・メリット  
コンビベースの機能

**コンビベースで  
厳密・効率的なモノの管理を実現！**

**ご興味のある方はお気軽にご相談ください！  
より詳細なデモやお打ち合わせをさせていただきます。**

ご清聴いただきありがとうございました。



**株式会社ネットレックス**

〒103-0025

東京都中央区日本橋茅場町3-11-10 PMO日本橋茅場町ビル8F

本製品に関するお問い合わせ

**Convi.BASE事業部 営業部 マーケティンググループ**

☎ 03-5643-6743

✉ [info@netreqs.co.jp](mailto:info@netreqs.co.jp)

🔍 <https://www.netreqs.co.jp> (コーポレートサイト)

🔍 <https://convibase.jp> (コンビベースサイト)

※全ての社名及び製品名は個々の所有者の登録商標もしくは商標です。